УНИВЕРСИТЕТ СИНЕРГИЯ

НАЦИОНАЛЬНЫЕ ПРОЕКТЫ РОССИИ ЦИФРОВАЯ ЭКОНОМИКА

20.35 УНИВЕРСИТЕТ

Минцифры России

цифровые профессии

Цифровые профессии

Получите новую цифровую профессию
при поддержке государства

В рамках федерального проекта «Кадры для цифровой экономики»
национальной программы «Цифровая экономика РФ»

УНИВЕРСИТЕТ СИНЕРГИЯ

НАЦИОНАЛЬНЫЕ ПРОЕКТЫ РОССИИ ЦИФРОВАЯ ЭКОНОМИКА

20.35 УНИВЕРСИТЕТ

Минцифры России

цифровые профессии

Университет «Синергия» – один из самых узнаваемых брендов в сфере образования

180 000+
выпускников

30 лет
на рынке образования

100+
партеров-работодателей

140
филиаллов в России и за рубежом

150 000
студентов учится в 2022 году

200+
образовательных программ

Кто сможет обучаться цифровым профессиям в 2022 году?

- **Жители всех регионов Российской Федерации :**
- **Возраст:**
  лица от 16 лет и не достигшие пенсионного возраста
- **Образование:**
  высшее, среднее профессиональное, студенты

УНИВЕРСИТЕТ СИНЕРГИЯ

НАЦИОНАЛЬНЫЕ ПРОЕКТЫ РОССИИ ЦИФРОВАЯ ЭКОНОМИКА

20.35 УНИВЕРСИТЕТ

Минцифры России

цифровые профессии

Категории субсидирования:

Инвалиды

Скидка **100%**

Безработные

Скидка **100%** или **75%**

С детьми до 3 лет

Скидка **75%** или **50%**

Студенты

Скидка **50%**

Бюджетники

Скидка **50%**

С низким доходом

Скидка **50%**

Направления обучения

1. Разработка мобильных игр на Unity

В рамках программы «Разработчик мобильных игр на Unity» вы научитесь самостоятельно создавать мобильные игры, погрузитесь в разработку на языке программирования C# и работу в игровом движке Unity. Также вы получите базовые знания о геймдизайне и сами создадите серию популярных среди пользователей и разработчиков мобильных игр.
Мы поможем вам не просто начать программировать игровые продукты, а дополним ваше резюме несколькими полноценными играми, которые работодатели точно оценят по достоинству.

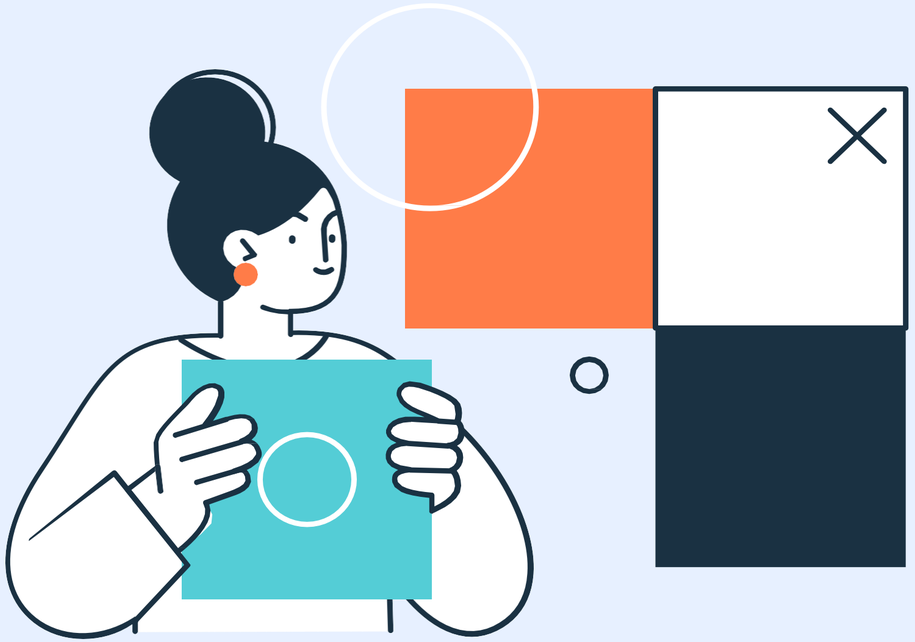

2. Руководитель интернет-магазина

Руководитель интернет-магазина — это специалист, который занимается руководством команды сотрудников, подбором поставщиков товаров и услуг, контролем службы доставки и всеми внутренними и внешними процессами электронной торговли. Он должен иметь большой опыт продаж, планировать структуру компании, делегировать обязанности, курировать работу отделов, следить за качеством и сроками выполнения работ, вести документооборот, подбирать товары для интернет-магазина, оформлять их на сайте и следить за актуальностью размещаемой информации.

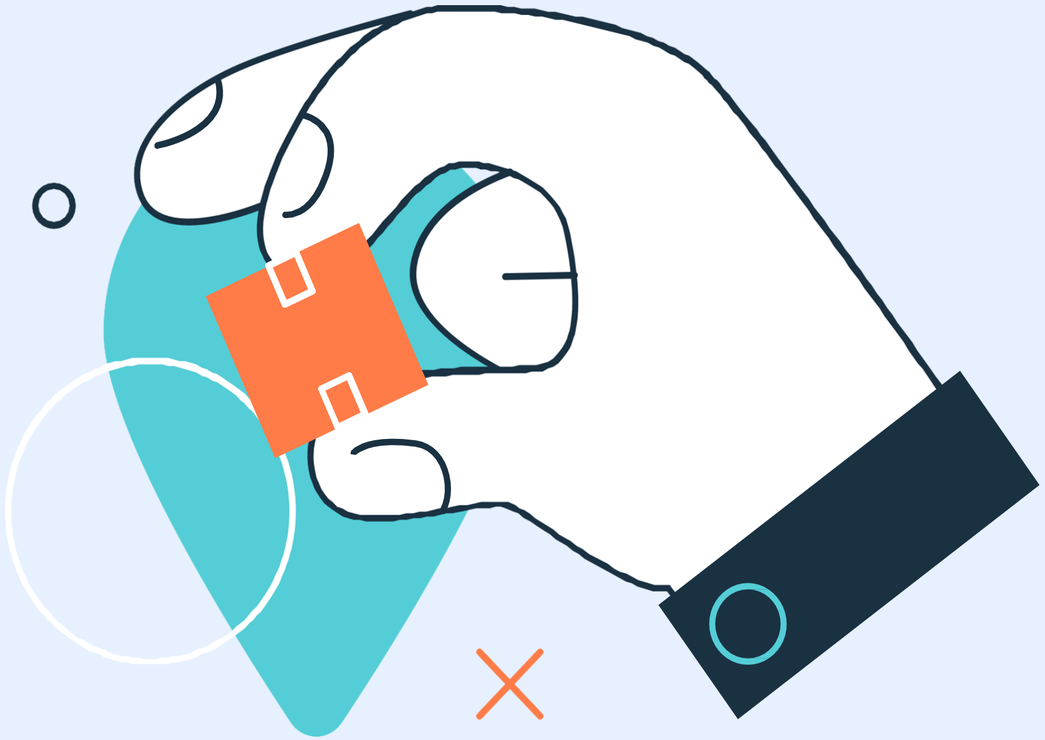

3. Разработчик мобильных приложений и игр Pro

Образовательная программа «Разработчик мобильных приложений» направлена на формирование практических навыков в создании мобильных приложений на базе Android и iOS. Слушатель программы сможет работать в сфере мобильной разработки, которая является очень востребованной в связи с развитием цифровых технологий. Данная программа поможет в углубленном изучении Android- и iOS-разработки. После прохождения программы студент сможет самостоятельно разработать свое приложение, что дает ему хороший старт для развития в этой сфере.

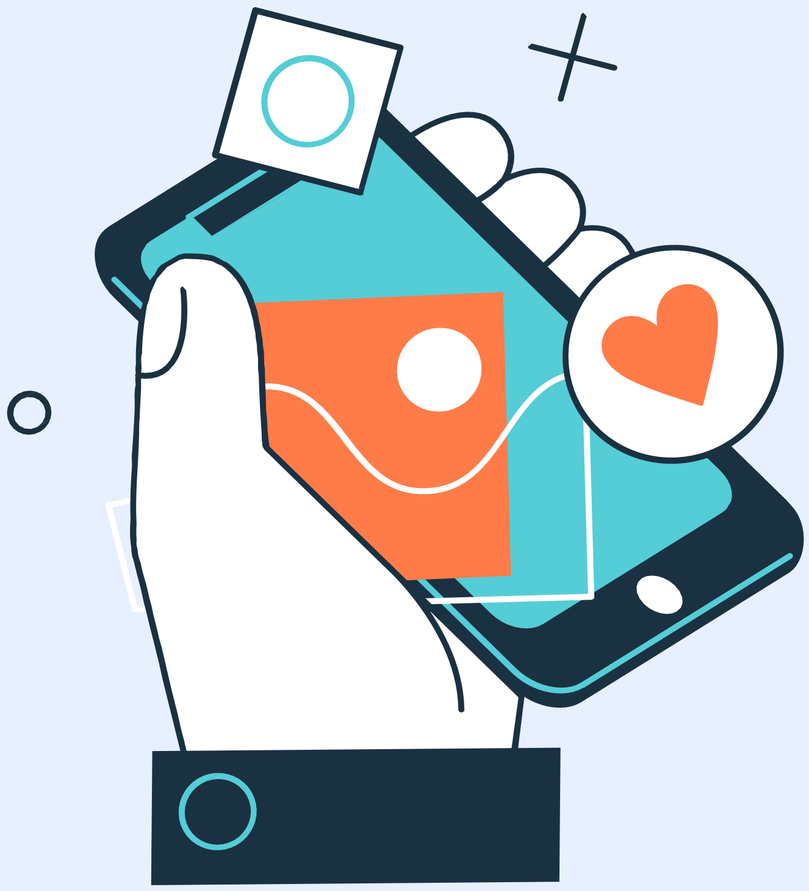

4. C#-разработчик Pro

Образовательная программа“C#-разработчикPro”направлена на профессиональную подготовку специалистов в сфере программирования и разработки веб-приложений и мобильных игр.

Язык разработки C# был создан компанией Microsoft и продолжает развиваться, что позволяет C# не терять лидирующие позиции на рынке IT, в том числе при разработке игровых продуктов и в крупных бизнес проектах, оставаться одним из ведущих языков разработки в мире.

5. Копирайтер

На протяжении обучения вы научитесь создавать полноценный информационный продукт, писать статьи для различных каналов продвижения, формировать контент-стратегию. Благодаря полученным навыкам вы сможете решать задачи бизнеса с помощью текстов, создавать копирайт для email-рассылок, сайтов и социальных сетей компании

6. Дизайнер персонажей

В рамках данной профессии вы познаете все основы работы с трехмерным пространством, моделирование органических и неорганических фигур. Вы самостоятельно создадите игрового персонажа, вооружите его настоящим стилизованным топором и анимируете его для лучшей презентации в своем портфолио.

УНИВЕРСИТЕТ СИНЕРГИЯ

НАЦИОНАЛЬНЫЕ ПРОЕКТЫ РОССИИ ЦИФРОВАЯ ЭКОНОМИКА

20.35 УНИВЕРСИТЕТ

Минцифры России

цифровые профессии

По окончанию образовательной программы вы получите:

ДИПЛОМ

О ПРОФЕССИОНАЛЬНОЙ ПЕРЕПОДГОТОВКЕ

0000000000000

Документ о квалификации

Регистрационный номер

Город

Дата выдачи

Настоящий диплом свидетельствует о том, что

прошел(а) профессиональную переподготовку в (на)

Решением от

диплом предоставляет право
на ведение профессиональной деятельности в сфере

Председатель комиссии

М.П. *Руководитель*

Секретарь

Диплом о профессиональной переподготовке

УНИВЕРСИТЕТ СИНЕРГИЯ

ЦИФРОВАЯ ЭКОНОМИКА

20.35 УНИВЕРСИТЕТ

Минцифры России

цифровые профессии

Возникли вопросы?

Получите консультацию
по обучению

+7-916-455-97-91
Гаевая Ксения Андреевна